

A close-up, slightly blurred photograph of a spiral-bound notebook with a silver metal ring binding on the left side. A clear, retractable ballpoint pen lies diagonally across the lined pages of the notebook. The overall scene is in soft, natural light, creating a professional and organized atmosphere.

iFinance

Intarex
INFORMÁTICA DE ÉXITO

- ❏ Gestión Financiera
 - ❏ Desarrollada en java
 - ❏ Sobre entorno iSuite
 - ❏ Cualquier bbdd relacional
 - ❏ Cualquier S.O. Abierto
- ❏ Arquitectura de 3 capas
- ❏ Acceso desde cualquier IP
 - ❏ Intranet
 - ❏ Internet



Identificación

Esta intentando acceder a iSuite ...

Usuario

Clave

- ☛ Servidores
 - ☛ Windows 2003/2000/NT
 - ☛ Linux, RedHat, SuSe, etc.. (*)
 - ☛ Solaris, Aix, HP-UX, etc..

- ☛ Puesto Cliente
 - ☛ PC-Windows 2000 / XP (**)
 - ☛ PC-Linux (*)
 - ☛ Mac's (OS2)



(*) Freeware

(**) Necesita Java JVM V.1.5 o superior - Freeware

- ☛ Base de Datos
 - ☛ Oracle
 - ☛ SQL-Server
 - ☛ MySQL (*)
 - ☛ Cualquier DBS con driver JDBC

- ☛ Servidor de Aplicaciones
 - ☛ J-Boss (*)

(*)Freeware

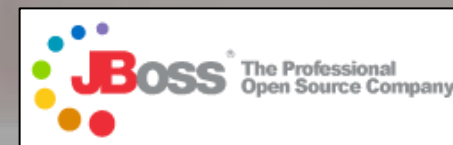
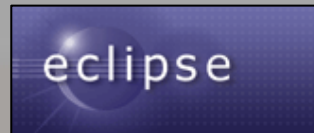

- ☛ Orientada a transacciones
- ☛ Analítica
- ☛ Presupuestaria
- ☛ Gestión de proyectos
- ☛ Gestión documental
- ☛ Ofimática integrada
- ☛ Integrada con Curtits, Fmoda y estándares

Manteniment Pla de Comptes

Exercici 2005

Compte 43000002 CANTERAS ANOIA, S.L. CANTERAS A

General Restriccions Centres de Cost Saldos

Tercer

Client 0002 CANTERAS ANOIA S.L. ...

NIF B43069665 CANTE...

Tipus Balanç

Actiu
 Passiu
 Ingressos
 Despeses

Enllaços

Compte anterior 43000002 CANTERAS ANOIA, ...

Compte següent

Tipus Cartera

No Cartera
 Client
 Proveïdor
 Banc
 Analítica

Detail Bloquejada

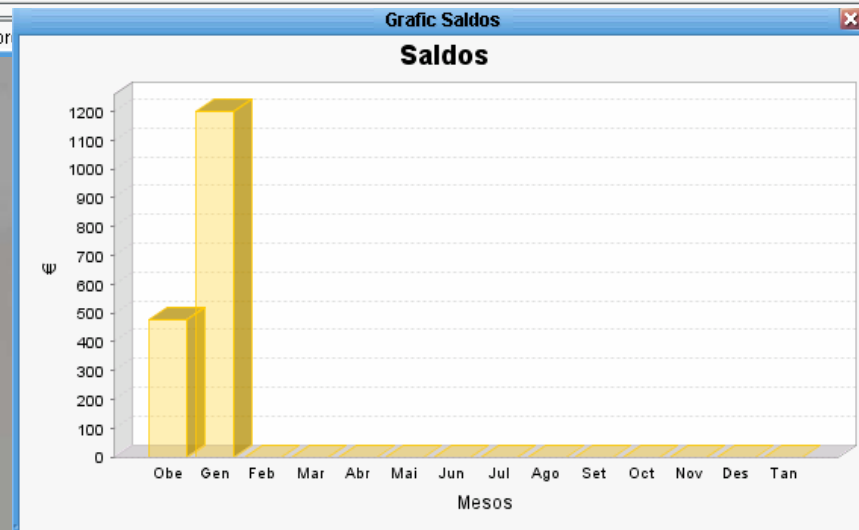

- ☛ Multi-empresa
- ☛ Multi-ejercicio
- ☛ Multi-sucursal
- ☛ Multi-divisa
- ☛ Multi-idioma

Divisas

Formulario Tabla

Código	Nombre	Descripción	Abreviac...	Códi
1	EURO	EUROS	1	
2	ESCUDO	ESCUDOS	PTE	
3	FR.BELGA	FRANCO BEL...	BFR	
4	DOLAR	DOLAR USA	\$US	
999	PESETAS	PESETAS	PTS	

Empresa 3

Idiomas

Formulario Tabla

Código	Descripción	Abreviación	Status	Estado
CAT	Català	Català	<input type="checkbox"/>	
CAS	Castellà	Castellà	<input type="checkbox"/>	
ANG	Anglès	Anglès	<input type="checkbox"/>	
FRA	Francès	Francès	<input type="checkbox"/>	
POR	Portuguès	Portuguès	<input type="checkbox"/>	

RAFAEL

Lista de empresas disponibles para IFinance

Selecciona una de las opciones de la derecha y pulsa el boton OK o RETURN. Para salir sin seleccionar, pulsa el boton CANCELAR o ESCAPE

Principal	Empresa 2	Empresa 3
Empresa 4	PROVES- INTAREX	Empresa SAP

Ok Cancelar

- ◀ Módulos
 - ◀ Contabilidad
 - ◀ Cartera CxC CxP
 - ◀ Tesorería
 - ◀ Impuestos
 - ◀ Inmovilizado
 - ◀ Centros de coste
 - ◀ Presupuestos
 - ◀ Proyectos

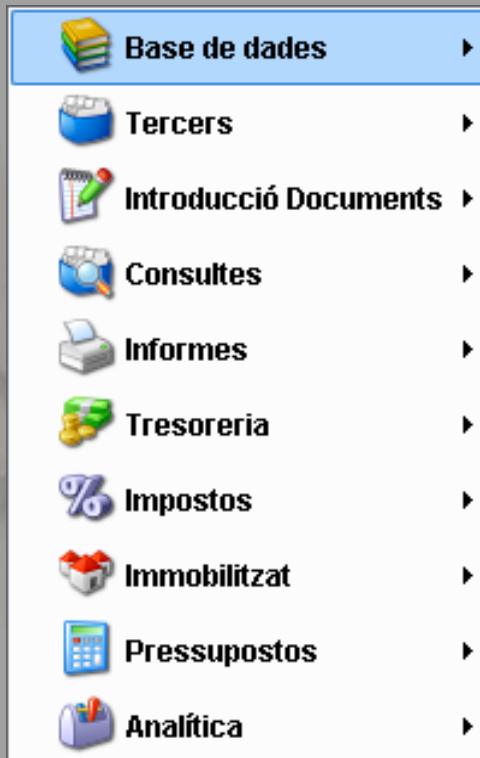

- ◀ Modelos de Plan Contable
 - ◀ Definición cuentas
 - ◀ Por especializaciones
 - ◀ Por países
 - ◀ Copiable x Empresa/Ejercicio

Modelo Plan Contable

Código: 1

Descripción: PLAN DE CUENTAS STANDAR

Abreviación: PGC

Status:

Detalle

Cuenta	Descripción	Abreviac...	Tipo	Tipo	Status	E
1	FINANCIACION BASICA		Pasivo	No	<input checked="" type="checkbox"/>	
10	CAPITAL		Pasivo	No	<input checked="" type="checkbox"/>	
100	Capital		Pasivo	No	<input checked="" type="checkbox"/>	
1000	* Capital ordinario		Pasivo	No	<input checked="" type="checkbox"/>	
1001	* Capital privilegiado		Pasivo	No	<input checked="" type="checkbox"/>	
1002	* Capital sin derecho a voto		Pasivo	No	<input checked="" type="checkbox"/>	
1003	* Capital con derechos restri...		Pasivo	No	<input checked="" type="checkbox"/>	
101	Fondo social		Pasivo	No	<input checked="" type="checkbox"/>	
1010	* Fondo social		Pasivo	No	<input checked="" type="checkbox"/>	
102	Capital		Pasivo	No	<input checked="" type="checkbox"/>	
1020	* Capital		Pasivo	No	<input checked="" type="checkbox"/>	

INTAREX, S.L. | iFinance | Administrador

- ☞ Multinivel
- ☞ Control de NIF's
- ☞ Centros de Coste
- ☞ Restricciones
- ☞ Visualización saldos
- ☞ Graficación saldos
- ☞ Tipos Balance y cartera

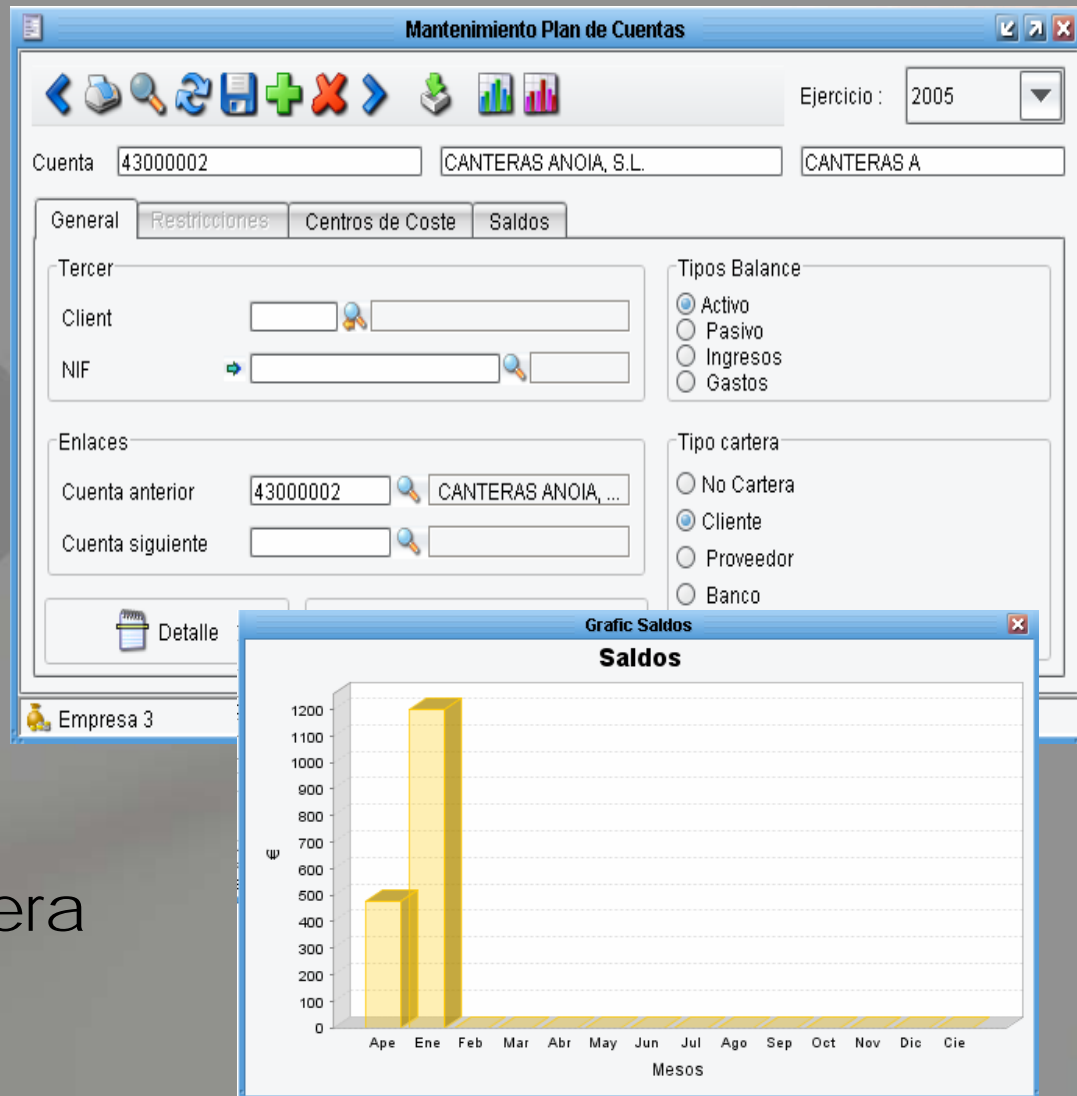

- ☛ Grid configurable
- ☛ Impuestos y efectos
- ☛ Multidivisa
- ☛ Asientos predefinidos
- ☛ Distribución costes
- ☛ Enlace inmovilizado

Asientos contables

Tipo período: Ejercicio Asiento 7 Divisa 2 ESCUDOS
 Fecha: 24/01/05 Diario 2 Diari ventas
 Sucursal: S1 Sucursal_1 Documento: 156

Cuenta	Concepto	Descripción	Docum...	Debe	Haber	Contrapartida	P
40000001	GFI SOFTWARE...	N/FRA. N° asd	156	0,00	116,00	60000001 C...	
47200005	IVA INTRACOM...	N/FRA. N° asd	156	16,00	0,00		
60000001	COMPRA ODEN...	N/FRA. N° asd	156	100,00	0,00		

Saldo	Punteo	Debe	Haber	Diferencia
0,00	0,00	116,00	116,00	0,00

Registro de impuestos

NIF: 00265420T GONZALO NAVARRO Y ... Series: 2 Serie facturac... Número registro: 72
 Importe Base: 100,00 Importe Documento: 116,00 Importe impuesto e...: 0,00 Importe impuesto: 16,00

Clase i...	Tipo de impuesto	Base	Porcentaje	Cuota	Externo
Nacional	IVA SOPORTAT	100,00		16,00	<input type="checkbox"/>

Empresa 3 IFinance Administrador

- ◀ Operaciones tipificadas
- ◀ Diseño de plantillas
- ◀ Control de transacción
 - ◀ Asiento
 - ◀ Impuestos
 - ◀ Cartera
 - ◀ Costes
 - ◀ Inmovilizado
 - ◀ Gestión documental

The screenshot displays the 'Ejecución operaciones' (Operation Execution) window in the iFinance application. On the left, a tree view shows the navigation structure under 'Operaciones', with 'Factura compra' selected. The main area contains a form for creating a purchase invoice. The form includes fields for 'Fecha Factura' (08/11/05), 'Número factura', 'Divisa' (2 ESCUDOS), 'Sucursal' (S1 Sucursal_1), 'Series' (1 Serie factu...), 'Proveedor', 'Nif', 'Cuenta compras', 'Importe', 'Más de una línea de...' (unchecked), 'Impuesto %', 'Importe impuesto' (0,00), and 'Total' (0,00). The status bar at the bottom shows 'Empresa 3', 'iFinance', and 'Administrador'. A 'Control tra...' window is overlaid in the top right, featuring a circular dashboard with four colored quadrants (red, blue, green, yellow) and various icons.

- ☛ Grid configurable
- ☛ Filtros múltiples
- ☛ Punteo
- ☛ Detalle saldos
- ☛ Detalle cartera
- ☛ Punteo electrónico

Extractos

Selección
 Cuenta: 43000001 TEXTIL DELF...
 Centro de co...
 Proyecto

Divisa
 Base
 Operación
 Divisa

Periodo
 Des de: 01/01/05
 Hasta a: 31/12/05

Fixar filtros

Saldo anterior: 2.431,75

N.AST	S...	FECHA	DOCU...	CCO	DESCRIPCIÓN	DEBE	HABER	SALDO	D	P
2		17/01/05		N/FRA 5555		6.000,00		8.431,75	2	
3		21/01/05		N/FRA 586		900,00		9.331,75	2	
8		24/01/05				116,00		9.447,75	2	
11		24/01/05				600,00		10.047,75	2	

Cuentas

Ejercicio: 2005

Cuenta: 43000001 TEXTIL DELFOS, S.L. TEXTIL DEL

General Restricciones Centros de Coste **Saldos**

Mes	Debe	Haber	Saldo	Acumulado
Apertura	2.431,75	0,00	2.431,75	2.431,75
Enero	16.124,48	100,00	16.024,48	18.456,23
Febrero	0,00	0,00	0,00	18.456,23
Marzo	0,00	0,00	0,00	18.456,23
Abril	0,00	0,00	0,00	18.456,23
Mayo	0,00	0,00	0,00	18.456,23
Junio	0,00	0,00	0,00	18.456,23
Julio	0,00	0,00	0,00	18.456,23
Agosto	0,00	0,00	0,00	18.456,23
Septiembre	0,00	0,00	0,00	18.456,23
Octubre	0,00	0,00	0,00	18.456,23

Selección Sucursal
 Sin Sucursal
 Sucursal 1

Selección punteo
 sin Punteo
 *

Selección dato
 Movimiento
 Valor

Base saldos

Empresa 3 iFinance Administrador

- ☛ Datos Actuales resumen
 - ☛ Sensible a clic detalle
- ☛ Datos estadísticos
- ☛ Gráfico significados
- ☛ Dos ejercicios
 - ☛ Facturado
 - ☛ Saldo
 - ☛ Impagado

Clientes

Client

Nom client:

Nif:

Client:

Compte:

Forma pagament:

Dades actuals

Saldo comptable	2.041,49
Saldo com a proveïdor	0,00
Risc assignat	0,00
Risc disponible	-2.041,47
Efectes remesats vençuts	0,00
Efectes remesats pendents	0,00
Efectes pendents	2.041,47
Efectes negociables	0,00
Efectes anticips	0,00
Efectes falta factura	0,00
Efectes enviats	0,00
Efectes impagats	0,00
Efectes altres	0,00
Total	2.041,47

Dades estadístiques

Descripció	Exercici 2005	Exercici 0
Facturat	9.279,41	0,00
Ranking facturació	28	
% facturació	0,47	0,00
Dies de cobrament r...	68,00	0,00
Acumulat impagats	0,00	0,00
% impagats	0,00	0,00
Ranking impagats		

Exercici 2005

Exercici 0

INTAREX, S.L.
IntarexCopia
Administrador

- ◀ Grafico de riesgo
 - ◀ Actual y previsto
 - ◀ Por entidades
 - ◀ Click en columna

- ◀ Grid resumen entidades
 - ◀ Posición general
 - ◀ Click acceso a detalle

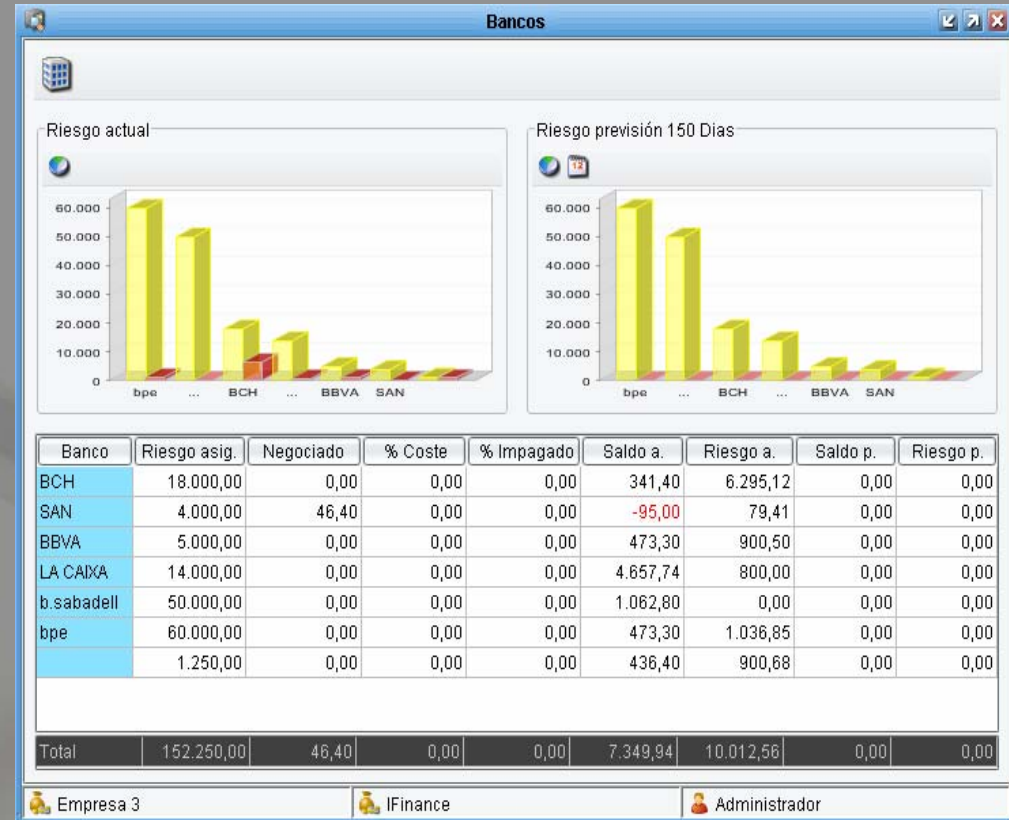

- ☛ Filtros por :
 - ☛ Niveles
 - ☛ Sucursales
 - ☛ Centros de coste
- ☛ Selección de cuentas
- ☛ Plantillas presentación
- ☛ Divisas de cálculo
- ☛ Salida a Excel/pdf

Sumas y Saldos

Ejercicio : y Periodo
 2005
 1 Enero 2005
 31 Diciembre 2005

Selección Niveles
 1 Resum
 2 Resum
 3 Resum

Sucursales
 Sin Sucursal
 Sucursal_1
 Sucursal_2

Divisa
 Divisa 2 ESCUDOS
 Fecha 8/11/05 20:54

Selección cuentas
 Todas
 Selección
 Exclusión

Des de Cuenta
 Hasta a Cuenta

Filtrar sin movimiento
 Filtrar sin saldo

Plantilla
 Plantilla /IntarexServer/HTTP/Intarex/Plantillas/
 Primera página 1
 Margen izquierdo 5

Empresa 3 | iFinance | Administrador

Balanç de sumes i saldos

INTAREX, S.L.
 Sucursal (1) Des de 01-ene-2005 Fins a 31-dic-2005 Divisa 1

Compte	Descripció	Saldo		Període		Exercici		Saldo Actual
		Anterior		Deure	Haver	Deure	Haver	
227	EQUIPOS INFORMATICOS	27.523,95		0,00	0,00	27.523,95	0,00	27.523,
2270	EQUIPOS INFORMATICOS	27.523,95		0,00	0,00	27.523,95	0,00	27.523,
228	ELEMENTOS DE TRANSPORTE	49.882,60		0,00	0,00	49.882,60	0,00	49.882,
2280	ELEMENTOS DE TRANSPORTES	49.882,60		0,00	0,00	49.882,60	0,00	49.882,
26	FIANZAS Y DEPOSITOS A L.P.	1.827,08		0,00	0,00	1.827,08	0,00	1.827,
260	FIANZAS CONSTITUIDAS A L.P.	1.827,08		0,00	0,00	1.827,08	0,00	1.827,

- ◀ Estructura inmovilizado
 - ◀ Sucursales
 - ◀ Secciones
 - ◀ Departamentos
 - ◀ Tipos
 - ◀ Centros Coste
 - ◀ Proyecto
- ◀ Imágenes
- ◀ Diferentes Sist. Cálculo
- ◀ Tratamiento Leasing

Ficha de Inmovilizado

Ficha de Inmovilizado... BOMBA Número de element... 1

Etiqueta BOMBA CALOR/AIRE ACONDICIONADO

General Valores Cálculos Leasing

Sucursal 1 Sucursal 1 Inactiva

Sección inmovilizado 17 Seccio 17 En curso

Departamento Activa

Tipo de Inmovilizado 9 Tipus 9 Baja

Centro de coste Vendida

Proyecto Bloqueada

Ubicación Imagen

Observaciones

- Ficha de Inmovilizado**
- Cálculo / Contabilizar**
- Listado Fichas Inmovilizado**
- Previsión Amortizaciones**
- Resumen de Inmovilizado**
- Tablas de Inmovilizado**
- Agrupaciones de Inmovilizado**
- Calendario de Amortización**
- Coeficiente de Inmovilizado**
- Departamento de Inmovilizado**
- Grupo de Inmovilizado**
- Tipo de Inmovilizado**
- Sección de Inmovilizado**

- ☛ Centros de Coste
 - ☛ Estructura en árbol
- ☛ Tablas de reparto
 - ☛ Modificable x asientos
- ☛ Informes por C.Coste
 - ☛ Cualquier nivel árbol c.c.

Explotació per Centres de Cost (Excel)

Selecció comptes: 2006, 1 Gener 2006, 31 Desembre 2006. Filtrar sense saldo

Centres de Cost: Administració, Comercial, Fds

Divisa: Divisa, Data

Existències: Inici Exercici, Inici Període, Actual

Selecció Nivells: 1 Resum, 2 Resum, 3 Resum, 4 Resum

Plantilles % Centres Cost

Codi: 1
 Descripció: Despeses Estructurals
 Abreviació: ESTR
 Status: Desactivat, Activat

Centres de Cost

Centre de cost	Percent...	Estat
101, Fds	35,00	
102, Java	5,00	
201, Hardware	20,00	
3,00, Administració	15,00	
4,00, Comercial	25,00	

Arbol de Centres de Cost:

- Root
 - 1 Programació
 - 101 Fds
 - 102 Java
 - 2 Sistemes
 - 201 Hardware
 - 202 Sistemes
 - 3 Administració
 - 4 Comercial

- ◀ Documentos x línea
 - ◀ Escaneables directamente
 - ◀ Visualizables directamente
 - ◀ Centralizados en servidor

- ◀ Tipos de documento
 - ◀ Escaneado/Imagen
 - ◀ Docs Word
 - ◀ Docs Excel
 - ◀ Docs pdf
 - ◀ Cualquier fichero reconocible

The screenshot displays a financial management system interface with several overlapping windows:

- Assentament (Assessment) Window:** Shows a table of transactions. The table has columns: Compte, Concepte, Descripció, Document, Deure, Haver, and Contrapartida. A row is visible with the following data: 4303218 ACABAD... NTRA.FRA, FACTURA N.60082 1-1-2006, 60082, 927,92, 0,00.
- Ficheros.doc (Files) Window:** Shows a list of files, including '5249-1.jpg' and 'Ficheros.doc'.
- Microsoft Word Window:** Shows a document with text, including 'Adjuntar como PDF de Adobe' and 'Normal + Trebu'.
- Nero PhotoSnap Viewer Window:** Shows a scanned document with the title 'fòrum de la Innovació' and the date 'Barcelona, 18 d'octubre de 2006'.

Red arrows point from the text on the left to the corresponding windows, illustrating the document management capabilities.

- ☐ Planificación informes
 - ☐ Sistema de notificación
 - ☐ Formato de salida
 - ☐ Prioridad
 - ☐ Destinatarios (internos y externos)

- ☐ Repositorio centralizado
 - ☐ Público / privado
 - ☐ Estado de ejecución
 - ☐ Prioridad
 - ☐ Visualización / impresión

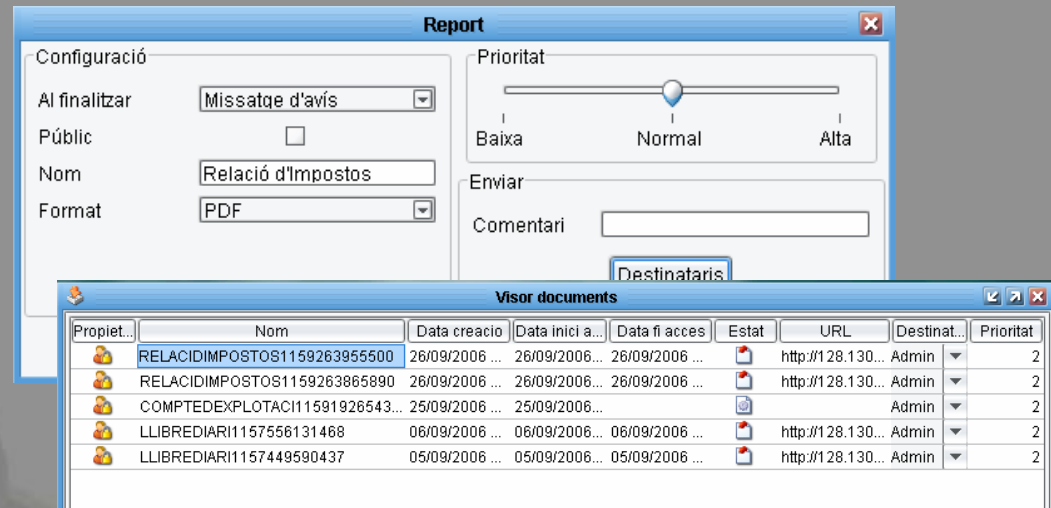

RELACIÓ D'IMPOSTOS

INTAREX S.L. IVA REPERCUTIT IVA SOPORTAT IVA REP. C.E.E. IVA SOPORTAT
IVA EXPORTACIÓ RECTIFICATIVES COMPRES

Sucursal 1 Des de 01/01/2006 Fins a 31/12/2006 Divisa EUR

TOTAL			
EXT	Base	Quota	
	1.222.857,58	188.042,65	
	3.638,99	545,84	

Sèries	EXT	Base	Quota
ABON.NAC.		-67.559,09	-10.797,31
Vendes Nac		897.639,23	143.174,27
Compra Nac		404.519,15	59.277,15
		3.638,99	545,84
Abon. Nac.		-31.282,77	-3.613,56
Compra CEE		6.952,21	2,10
CEE VTAS		4.631,80	0,00
INTER.VTAS		17.143,57	0,00
INTER.ABON		-9.227,47	0,00
COMINT		40,95	0,00

Definición de informes

- Multi-hoja
- Columnas definibles
- Estructura de árbol multinivel
- Descripción libre x ítem
- Comentario de apoyo x ítem
- Fórmulas y Expresiones
- Calculadora de simulación
- Condicionado sobre saldo

Formato salida

- Todos los del sistema
 - Excel
 - Pdf
 - Html
 - Visor
 - Impresora

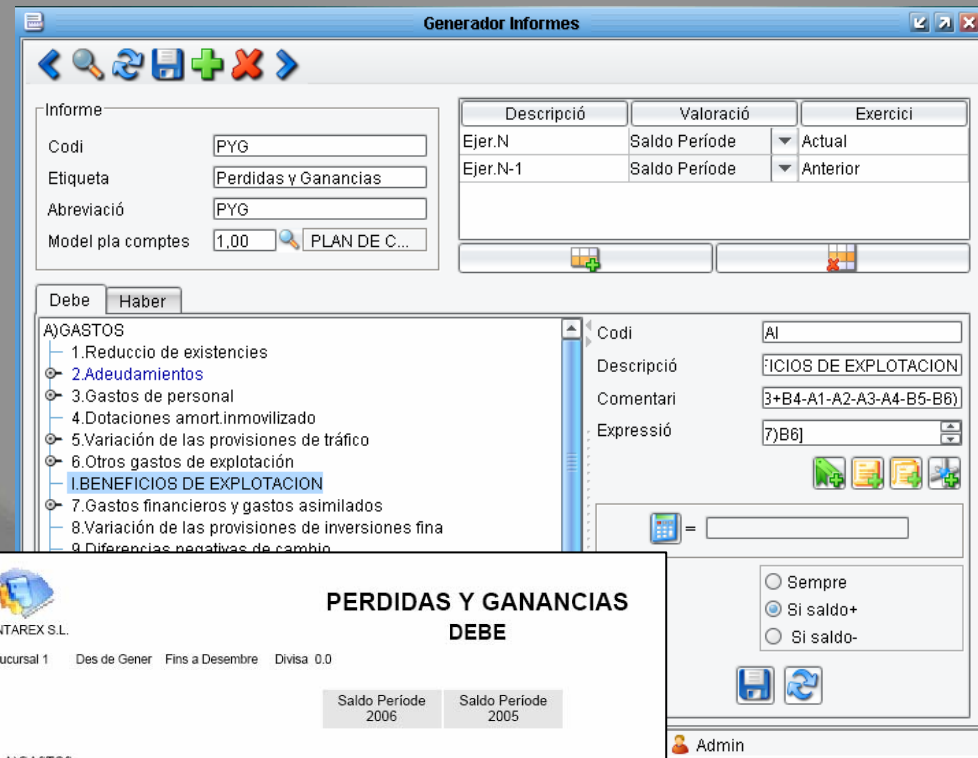

INTAREX S.L.

Sucursal 1 Des de Gener Fins a Desembre Divisa 0.0

PERDIDAS Y GANANCIAS DEBE

	Saldo Període 2006	Saldo Període 2005
A)GASTOS		
1.Reduccion de existencias	0,00	0,00
2.Adeudamientos	0,00	0,00
a)Consumo mercaderias	0,00	0,00
b)Consumo materias primas y otras materias consumi	0,00	0,00
c)Otros gastos externos	0,00	0,00
3.Gastos de personal	0,00	0,00
a)Sueldos y Salarios	0,00	0,00
b)Cargas Sociales	0,00	0,00
4.Dotaciones amort inmovilizado	0,00	0,00
5.Variación de las provisiones de tráfico	0,00	0,00
a)Variación de las provisiones de existencias	0,00	0,00

The background of the slide features a close-up, slightly blurred view of a spiral-bound notebook with a silver metal ring binding on the left side. A clear, retractable ballpoint pen lies diagonally across the lined pages of the notebook. The overall lighting is soft and diffused, creating a professional and clean aesthetic.

iFinance

Gracias por su atención

Intarex
INFORMÁTICA DE ÉXITO